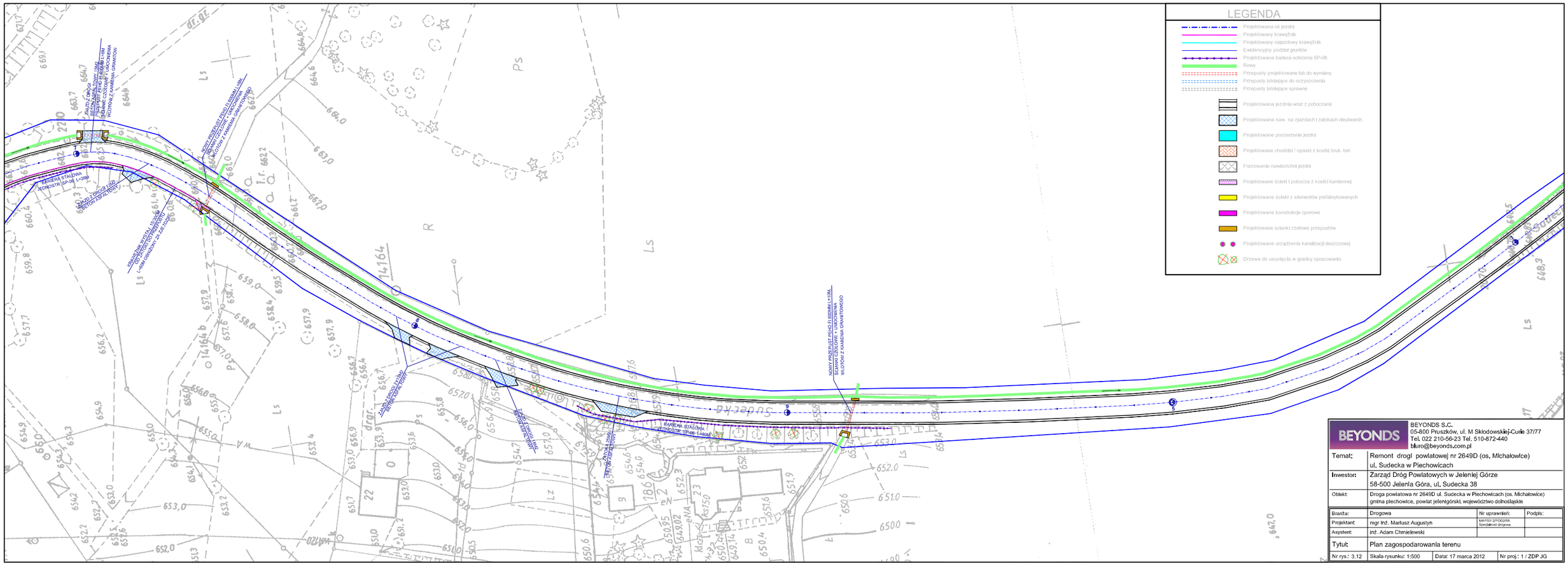

BEYONDS	BEYONDS S.C. 05-800 Pruszków, ul. M Skłodowskiej-Curie 37/77 Tel. 022 210-56-23 Tel. 510-872-440 biuro@beyonds.com.pl		
Temat:	Remont drogi powiatowej nr 2649D (os. Michałowice) ul. Sudecka w Piechowicach		
Inwestor:	Zarząd Dróg Powiatowych w Jeleniej Górze 58-500 Jelenia Góra, ul. Sudecka 38		
Obiekt:	Droga powiatowa nr 2649D ul. Sudecka w Piechowicach (os. Michałowice) gmina piechowice, powiat jeleniogórski, województwo dolnośląskie		
Branża:	Drogowa	Nr uprawnień:	Podpis:
Projektant:	mgr inż. Mariusz Augustyn	MAPI/0012/POOD/08 Specjalność drogowa	
Asystent:	inż. Adam Chmielewski		
Tytuł:	Plan zagospodarowania terenu		
Nr rys.: 3.12	Skala rysunku: 1:500	Data: 17 marca 2012	Nr proj.: 1 / ZDP JG