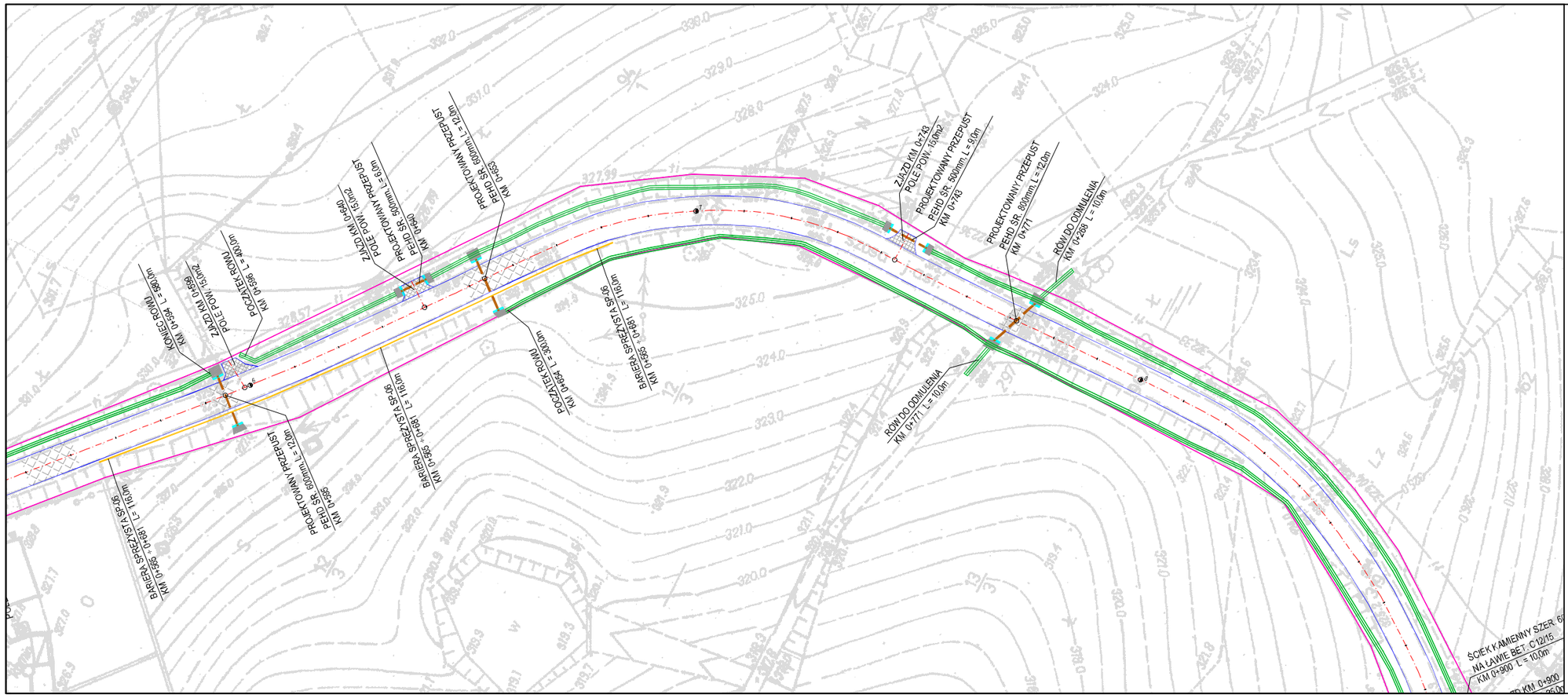

LEGENDA:

- KRAWĘDŹ NAWIERZCHNI Z BETONU ASFALTOWEGO
- OŚ DROGI POWIATOWEJ NR 2491D
- GRANICE DZIAŁEK
- PRZEPUSTY
- NAWIERZCHNIA JEZDNI Z BETONU ASFALTOWEGO
- NAW. ZJAZDÓW Z BETONU ASFALTOWEGO NA NOWEJ PODBUDOWIE
- ROWY ODWADNIAJĄCE
- POWIERZCHNIA JEZDNI DO FREZOWANIA
- BRUKOWANIE
- ŚCIEK Z KOSTKI KAMIENNEJ NA PODBUDOWIE Z BETONU
- ŚCIANKI CZOŁOWE KAMIENNE PRZY PRZEPUSTACH
- PNIAK DO USUNIĘCIA LUB FREZOWANIA
- DRZEWO DO USUNIĘCIA (W STREFIE MODERNIZACJI DROGI)
- DRZEWO POZA STREFĄ MODERNIZACJI - DO PIELĘGNACJI

PRZEDSIĘBIORSTWO HANDLOWO-USŁUGOWE
USŁUGI BUDOWLANO-INSTALACYJNE
58-506 Jelenia Góra, ul. Elsnera 2/109
KASAM
Katarzyna Samulska

Obiekt:	Remont odcinka drogi powiatowej nr 2491D w Siedlęcinie			Branża DROGOWA
Inwestor:	Zarząd Dróg Powiatowych ul. Sudecka 38, 58-500 Jelenia Góra			DR
Przedmiot rysunku	Projekt zagospodarowania terenu			Skala 1:500
Projektant:	inż. Jarosław Samulski	upr. nr 187/01/DUW		Data 28.03.2012
Asystent:				Rys. nr 3.3