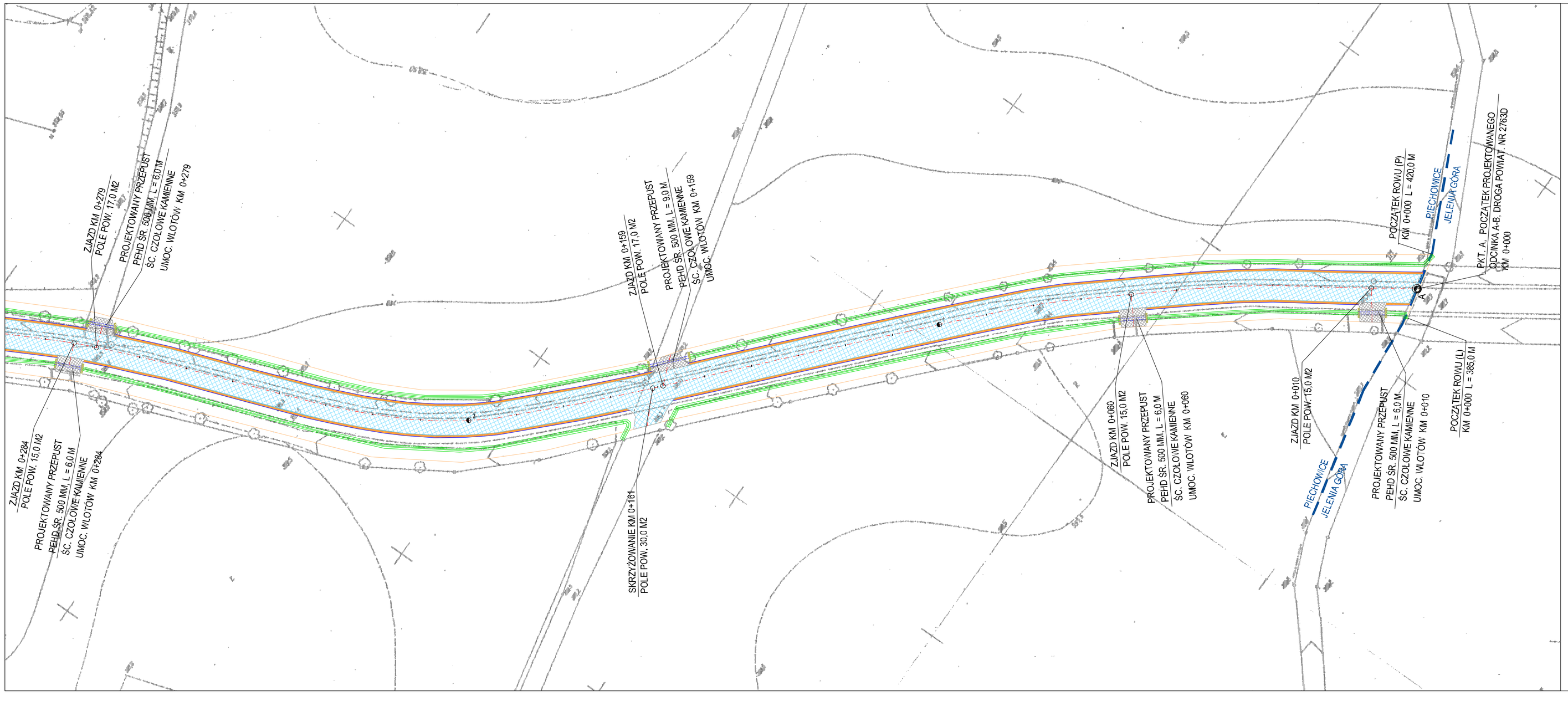

LEGENDA:

	KRAWĘDŹ NAWIERZCHNI Z ASFALTOBETONU
	OŚ DROGI, ZJAZDÓW I SKRZYŻOWAŃ
	GRANICE DZIAŁEK
	ELEMENTY SIECI KANALIZACJI DESZCZOWEJ
	KRAWĘŻNIK BETONOWY WIBROPRASOWANY 15x22x100 CM
	NAWIERZCHNIA JEZDNI Z ASFALTOBETONU (NAKŁADKA)
	NAW. ZJAZDÓW SKRZYŻOWAŃ I POSZERZEŃ Z ASFALTOBET. (NAKŁADKA)
	NAW. ZJAZDÓW SKRZYŻOWAŃ I POSZERZEŃ Z ASFALTOBET. NA NOWEJ PODBUD.
	NAWIERZCHNIA JEZDNI DO FREZOWANIA
	ROWY ODWADNIAJĄCE
	ŚCIEK Z KOSTKI KAMIENNEJ NA ŁAWIE Z BETONUC12/15
	ŚCIEK Z ELEM. BET. 60/50/15CM NA ŁAWIE Z BETONU C12/15
	ŚCIANKI CZOŁOWE KAMIENNE PRZY PRZEPUSTACH
	WPUST KANALIZACJI DESZCZOWEJ TYP D400
	DRZEWO DO USUNIĘCIA

FIRMA PROJEKTOWO HANDLOWO USŁUGOWA
"PEDE-BUD" Piotr Dyla
ul. Okrzei 18/10, 58-500 Jelenia Góra
tel. 501-557-949; fax. 075 647 29 56 e-mail:pede@interia.pl
NIP 611-12-54-34 REGON 230371789
PEDE BUD

Temat:	REMONT DROGI POWIATOWEJ NR 2763D PIECHOWICE-KROMINÓW - ETAP I.		Umowa nr 44/2011 z 27.07.2011r.
Inwestor:	Zarząd Dróg Powiatowych ul. Sudecka 38, 58-500 Jelenia Góra		Skala 1:500
Przedmiot rysunku	PROJEKT ZAGOSPODAROWANIA TERENU		Data 08.2011
Projektant:	inż. Piotr Dyla	upr. nr 181/01/DUW	Rys. nr 2.1