

INFORMACJA O ZMIANIE W ZAKRESIE DANYCH INSTALACJI WYTWARZAJĄCYCH POLA ELEKTROMAGNETYCZNE				
2021-07-21 Wypełnia podmiot prowadzący instalację dokonujący jej zgłoszenia				
1. Nazwa i adres organu ochrony środowiska właściwego do przyjęcia zgłoszenia Starostwo Powiatowe w Jeleniej Górze ul. Jana Kochanowskiego 10 58-500 Jelenia Góra				
2. Nazwa instalacji zgodna z nazewnictwem stosowanym przez prowadzącego instalację stacja bazowa BT30669 RYBNICA				
3. Określenie nazw jednostek terytorialnych (gmin, powiatów i województw), na których terenie znajduje się instalacja, wraz z podaniem symboli KTS ¹⁾ jednostek terytorialnych, na których terenie znajduje się instalacja MAKROREGION POŁUDNIOWO-ZACHODNI 1003000000000 WOJ. DOLNOŚLĄSKIE 1003020000000 REGION DOLNOŚLĄSKIE 10030210000000 PODREGION JELENIOGÓRSKI 10030210100000 POWIAT JELENIOGÓRSKI 10030210106000 GMINA STARA KAMIENICA 10030210106092				
4. Oznaczenie prowadzącego instalację, jego adres zamieszkania lub siedziby Towerlink Poland Sp. z o.o. ul. Konstruktorska 4, 02-673 Warszawa [Do 12 lipca 2021 roku Polkomtel Infrastruktura Sp. z o.o., ul. Konstruktorska 4, 02-673 Warszawa]				
5. Adres zakładu, na którego terenie prowadzona jest eksploatacja instalacji Dz. nr 385/5, obręb Rybnica, gm. Stara Kamienica				
6. Rodzaj instalacji, zgodnie z załącznikiem nr 2 do rozporządzenia Ministra Środowiska z dnia 2 lipca 2010 r. w sprawie zgłoszenia instalacji wytwarzających pola elektromagnetyczne (Dz. U. Nr 130, poz. 880) instalacje radiokomunikacyjne, których równoważna moc promieniowania izotropowo wynosi nie mniej niż 15W, emitujące pola elektromagnetyczne o częstotliwościach od 30 kHz do 300 GHz				
7. Rodzaj i zakres prowadzonej działalności, w tym wielkość produkcji lub wielkość świadczonych usług Działalność w zakresie telekomunikacji przewodowej i bezprzewodowej. Podane wartości należy rozumieć jako szacowaną maksymalną liczbę użytkowników zalogowanych do stacji bazowej w danej technologii. Użytkownicy Ci przez większość czasu znajdują się w trybie czuwania (idle), wchodząc w tryb aktywny tylko w momentach faktycznego użytkowania zasobów sieciowych stacji bazowej, czyli prowadząc rozmowy telefoniczne lub transmitując dane.				
8. Czas funkcjonowania instalacji (dni tygodnia i godziny) 7 dni w tygodniu, 24 godziny na dobę				
9. Wielkość i rodzaj emisji ²⁾ sumaryczna moc EIRP anten sektorowych 32193 W sumaryczna moc EIRP anten radioliniowych 1230,3 W				
10. Opis stosowanych metod ograniczania emisji Ograniczanie emisji nie występuje. Parametry stacji bazowej zostały tak dobrane, aby ponadnormatywny poziom pola elektromagnetycznego nie występował w miejscach dostępnych dla ludności.				
11. Informacja, czy stopień ograniczania wielkości emisji jest zgodny z obowiązującymi przepisami W miejscach dostępnych dla ludności poziom pola elektromagnetycznego nie przekracza wartości ponadnormatywnych.				
12. Szczegółowe dane, odpowiednio do rodzaju instalacji, zgodne z wymaganiami określonymi w załączniku nr 2 do rozporządzenia:				
1) współrzędne geograficzne anten	2) częstotliwość pracy	3) wysokości środków elektrycznych anten nad poziomem terenu	4) EIRP - równoważna moc promieniowana izotropowo	5) zakresy azymutów i kątów pochylenia osi głównych wiązek promieniowania
50°54'20,05"N 15°38'44,59"E	900 MHz	48 m	5441 W	Azymut 10° Pochylenie 0-8°
50°54'20,05"N 15°38'44,59"E	900 MHz	48 m	5441 W	Azymut 90° Pochylenie 0-8°
50°54'20,05"N 15°38'44,59"E	900 MHz	48 m	5441 W	Azymut 300° Pochylenie 0-8°
50°54'20,05"N 15°38'44,59"E	1800 MHz	48 m	5290 W	Azymut 10° Pochylenie 0-6°



AB 476

SPRAWOZDANIE NR 1307/S/2021

Z POMIARÓW PÓL ELEKTROMAGNETYCZNYCH W ŚRODOWISKU

EGZEMPLARZ NR 3 z 3

Obiekt badany	Instalacja radiokomunikacyjna
Numer / Nazwa:	BT30669 RYBNICA
Data zakończenia pomiarów <i>(Przez pomiar rozumie się również obserwacje oraz analizy)</i>	2021-09-09
Sprawozdanie wykonał(a)	
Sprawozdanie autoryzował	

INFORMACJA O ZMIANIE W ZAKRESIE DANYCH INSTALACJI WYTWARZAJĄCYCH POLA ELEKTROMAGNETYCZNE
PUNKT KANCELARYJNY BT30669.06 RYBNICA

Wniosek z dnia 2021-07-21 Wypełnia podmiot prowadzący instalację dokonujący jej zgłoszenia

1. Nazwa i adres organu ochrony środowiska właściwego do przyjęcia zgłoszenia
Starostwo Powiatowe w Jeleniej Górze
ul. Jánia Kochanowskiego 10
58-500 Jelenia Góra
2. Nazwa instalacji zgodna z nazewnictwem stosowanym przez prowadzącego instalację
stacja bazowa BT30669 RYBNICA
3. Określenie nazw jednostek terytorialnych (gmin, powiatów i województw), na których terenie znajduje się instalacja, wraz z podaniem symboli KTS¹⁾ jednostek terytorialnych, na których terenie znajduje się instalacja
MAKROREGION POŁUDNIOWO-ZACHODNI 1003000000000
WOJ. DOLNOŚLĄSKIE 10030200000000
REGION DOLNOŚLĄSKIE 10030210000000
PODREGION JELENIOGÓRSKI 10030210100000
POWIAT JELENIOGÓRSKI 10030210106000
GMINA STARA KAMIENICA 10030210106092
4. Oznaczenie prowadzącego instalację, jego adres zamieszkania lub siedziby
Towerlink Poland Sp. z o.o. ul. Konstruktorska 4, 02-673 Warszawa
[Do 12 lipca 2021 roku Polkomtel Infrastruktura Sp. z o.o., ul. Konstruktorska 4, 02-673 Warszawa]
5. Adres zakładu, na którego terenie prowadzona jest eksploatacja instalacji
Dz. nr 385/5, obręb Rybnica, gm. Stara Kamienica
6. Rodzaj instalacji, zgodnie z załącznikiem nr 2 do rozporządzenia Ministra Środowiska z dnia 2 lipca 2010 r. w sprawie zgłoszenia instalacji wytwarzających pola elektromagnetyczne (Dz. U. Nr 130, poz. 880)
instalacje radiokomunikacyjne, których równoważna moc promieniowania izotropowo wynosi nie mniej niż 15W, emitujące pola elektromagnetyczne o częstotliwościach od 30 kHz do 300 GHz
7. Rodzaj i zakres prowadzonej działalności, w tym wielkość produkcji lub wielkość świadczonych usług
Działalność w zakresie telekomunikacji przewodowej i bezprzewodowej.
Podane wartości należy rozumieć jako szacowaną maksymalną liczbę użytkowników zalogowanych do stacji bazowej w danej technologii. Użytkownicy Ci przez większość czasu znajdują się w trybie czuwania (idle), wchodząc w tryb aktywny tylko w momentach faktycznego użytkowania zasobów sieciowych stacji bazowej, czyli prowadząc rozmowy telefoniczne lub transmitując dane.
8. Czas funkcjonowania instalacji (dni tygodnia i godziny)
7 dni w tygodniu, 24 godziny na dobę
9. Wielkość i rodzaj emisji²⁾
sumaryczna moc EIRP anten sektorowych 32193 W
sumaryczna moc EIRP anten radioliniowych 1230,3 W
10. Opis stosowanych metod ograniczania emisji
Ograniczanie emisji nie występuje.
Parametry stacji bazowej zostały tak dobrane, aby ponadnormatywny poziom pola elektromagnetycznego nie występował w miejscach dostępnych dla ludności.
11. Informacja, czy stopień ograniczania wielkości emisji jest zgodny z obowiązującymi przepisami
W miejscach dostępnych dla ludności poziom pola elektromagnetycznego nie przekracza wartości ponadnormatywnych.
12. Szczegółowe dane, odpowiednio do rodzaju instalacji, zgodne z wymaganiami określonymi w załączniku nr 2 do rozporządzenia:

1) współrzędne geograficzne anten	2) częstotliwość pracy	3) wysokości środków elektrycznych anten nad poziomem terenu	4) EIRP - równoważna moc promieniowana izotropowo	5) zakresy azymutów i kątów pochylenia osi głównych wiązek promieniowania
50°54'20,05"N 15°38'44,59"E	900 MHz	48 m	5441 W	Azymut 10° Pochylenie 0-8°
50°54'20,05"N 15°38'44,59"E	900 MHz	48 m	5441 W	Azymut 90° Pochylenie 0-8°
50°54'20,05"N 15°38'44,59"E	900 MHz	48 m	5441 W	Azymut 300° Pochylenie 0-8°
50°54'20,05"N 15°38'44,59"E	1800 MHz	48 m	5290 W	Azymut 10° Pochylenie 0-6°

1 Informacje o zleceniodawcy i właścicielu instalacji

Informacje o Zleceniodawcy

Zleceniodawca: "ATEM POLSKA" sp. z o.o. Filia Poznań, ul. Żeromskiego 9, 60-544 Poznań
 Właściciel instalacji: Towerlink Poland Sp. z o.o. ul. Konstruktorska 4, 02-673 Warszawa
 Zlecenie / umowa: Email z dnia 20.04.2021 r.
 Przedstawiciel zleceniodawcy

2 Lokalizacja badanego obiektu.....

2.1 Lokalizacja obiektu

Dane przekazane przez zleceniodawcę.

Tabela 1 Dane obiektu

1	Adres:	dz. nr 385/5, obręb Rybnica gm. Stara Kamienica	
2	Powiat:	karkonoski	
3	Gmina:	Stara Kamienica	
4	Województwo:	dolnośląskie	
5	Opis położenia:	Teren wiejski	
6	Współrzędne geograficzne:	N: 50 54 20.05	E: 15 38 44.59

2.2 Widok ogólny

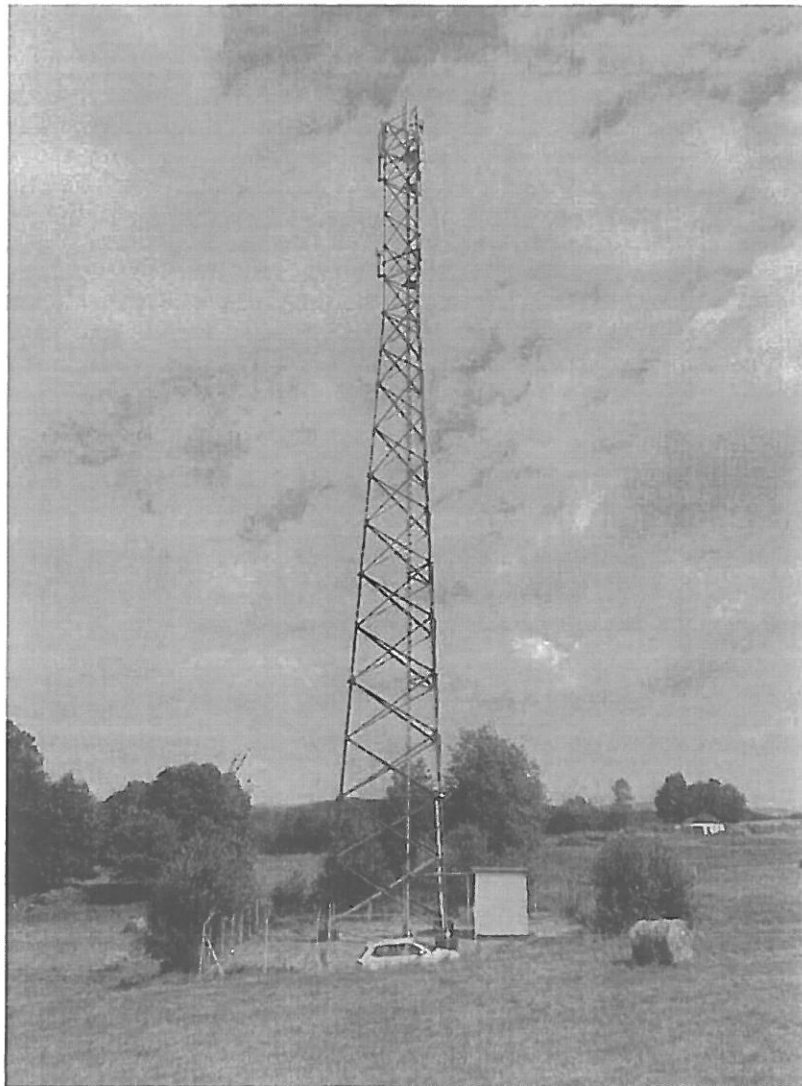

Zdjęcie 1 Badany obiekt

To sprawozdanie zawiera 10 stron i bez pisemnej zgody Kierownika Sundoor Laboratorium Badawczego, nie może być powielane inaczej jak tylko w całości.
 Egzemplarz elektroniczny (.pdf) jest przechowywany w archiwum Sundoor Laboratorium Badawcze

Formularz F- 92	Wydanie : 7	Sprawozdanie Pole-EM OŚ RTV i Telekomunikacja	Obowiązuje od: 31.08.2021r	Strona 3 z 10
-----------------	-------------	--	----------------------------	---------------

5 Opis istotnych warunków i sposobu wykonania pomiarów

5.1 Warunki środowiskowe

Datę sprawozdania stanowi data zakończenia obserwacji i analiz, która w tym sprawozdaniu opisana jest jako „data zakończenia pomiarów”

Tabela 4 Godzina wykonania pomiarów i warunki środowiskowe

Data badania(ń) wykonanych w terenie	Godzina pomiarów hh:mm		Temperatura °C		Wilgotność %		Warunki atmosferyczne
	początek	koniec	min	max	min	max	Brak opadów atmosferycznych
02.09.2021 r.	12:50	14:40	21,0	23,0	53,0	54,0	

5.2 Zespół pomiarowy

Szymon Stach

Łukasz Kozłowski

5.3 Zestaw pomiarowy

Tabela 5 Zestaw pomiarowy nr 1

1.	Oznaczenie LB / Nazwa miernika		M-12 / Broadband Field Meter NBM-550		
	Numer fabryczny / rok produkcji		G-0499 / 2016r		
2.	Oznaczenie LB / Sonda pomiarowa typ		S – 28 / EF6092		S-20 / EF-0392
	Numer fabryczny / rok produkcji		C-0005		D-0385 / 2015
3.	Świadectwo wzorcowania		LWiMP/W/133/20		LWiMP/W/241/20
	Data ważności		18.05.2022r.		19.08.2022 r.
Wyposażenie pomocnicze					
Termohigrometr			Dalmierz		
Nr	TYP/SN	Rozdzielczość °C/ % RH	Nr	TYP	Dokładność m
T-15	AZ-8703 10047625	0,1 / 0,1	D-04	D2 LV1 0652062657	+ - 1,5mm
Świadectwo wzorcowania / data ważności					
1694/AH/20 / 10.08.2025r.			2429/AM/20 / 06.08.2025 r		
GPS					
GARMIN GPSmap 62					

5.4 Anteny o sterowanych wiązkach

Zgodnie z danymi przekazanymi przez zleceniodawcę, badane anteny posiadają sterowane wiązki. Zleceniodawca zapewnił, że pochYLENIA wiązek anten ustawiono na wartości średnie możliwego kąta pochYLENIA wiązki.

5.5 Metoda wykonania pomiarów

5.5.1 Rozporządzenie Ministra Klimatu z dnia 17 lutego 2020 r. w sprawie sposobów sprawdzania dotrzymania dopuszczalnych poziomów pól elektromagnetycznych w środowisku (Dz.U. 2020 poz. 258). Stosuje się metodę określoną w pkt 25 ppkt 1 załącznika do niniejszego rozporządzenia.

5.6 Podstawa prawna

5.6.1 Ustawa z dnia 27 kwietnia 2001 r. Prawo ochrony środowiska. (Dz.U. 2019 poz. 1396).

5.6.2 Rozporządzenie Ministra Zdrowia z dnia 17 grudnia 2019 r. w sprawie dopuszczalnych poziomów pól elektromagnetycznych w środowisku (Dz.U. 2019 poz. 2448).

5.7 Dopuszczalne poziomy pól elektromagnetycznych

Poziomy dopuszczalne pól elektromagnetycznych w środowisku określają przepisy prawa (pkt. 5.6.2). W poniższej tabeli przedstawiono poziomy parametrów fizycznych odpowiadające częstotliwości mierzonych źródeł, które zastosowano przy stwierdzaniu zgodności z wymaganiami. Zastosowano najbardziej krytyczny wariant z uwagi na zidentyfikowane źródła pola elektromagnetycznego w obszarze pomiarowym oraz zakres pomiarowy zastosowanego wyposażenia pomiarowego.

Tabela 6 Wartości dopuszczalne parametrów fizycznych dla miejsc dostępnych dla ludności zastosowane do sprawdzenia zgodności

Lp.	Składowa elektryczna E		Składowa magnetyczna H	
	V/m		A/m	
	I	II	I	II
1.	28		0,073	

To sprawozdanie zawiera 10 stron i bez pisemnej zgody Kierownika Sundoor Laboratorium Badawczego, nie może być powielane inaczej jak tylko w całości.

Egzemplarz elektroniczny (.pdf) jest przechowywany w archiwum Sundoor Laboratorium Badawcze

Formularz F- 92	Wydanie : 7	Sprawozdanie Pole-EM OŚ RTV i Telekomunikacja	Obowiązuje od: 31.08.2021r	Strona 5 z 10
-----------------	-------------	--	----------------------------	---------------

6.6 Tabela z wynikami pomiarów

Tabela 7 Wyniki pomiarów

Nr pionu / punktu	Natężenie pola elektrycznego E wraz z niepewnością pomiaru u_E V/m			Wysokość punktu pomiarowego m	Poprawka pomiarowa -	Natężenie pola elektrycznego z uwzględnieniem niepewności i poprawki pomiarowej V/m	Obliczone natężenie pola magnetycznego z uwzględnieniem poprawki pomiarowej H - A/m	Opis lokalizacji pionu pomiarowego	współrzędne GPS dd°mm' ss, s"		Wartość wskaźnikowa WME	Wartość wskaźnikowa WMH	Stwierdzenie zgodności z wymaganiem
	E	±	u_E						N	E			
I	II	III	IV	V	VI	VII	VIII	IX	X	XI	XII	XIII	XIV
1	< 0,8	±	0,2	0,3 - 2,0	1,50	1,6	0,004	GKP 90	50°54'20,47"	15°38'46,26"	0,06	0,06	Zgodne - wartość zmierzona poniżej dolnej granicy zakresu pomiarowego
2	< 0,8	±	0,2	0,3 - 2,0	1,50	1,6	0,004	GKP 90	50°54'20,36"	15°38'50,73"	0,06	0,06	Zgodne - wartość zmierzona poniżej dolnej granicy zakresu pomiarowego
3	< 0,8	±	0,2	0,3 - 2,0	1,50	1,6	0,004	Przy fundamentach nowo budowanego budynku	50°54'21,23"	15°38'50,32"	0,06	0,06	Zgodne - wartość zmierzona poniżej dolnej granicy zakresu pomiarowego
4	< 0,8	±	0,2	0,3 - 2,0	1,50	1,6	0,004	GKP 90	50°54'20,35"	15°38'53,12"	0,06	0,06	Zgodne - wartość zmierzona poniżej dolnej granicy zakresu pomiarowego
5	< 0,8	±	0,2	0,3 - 2,0	1,50	1,6	0,004	GKP 90	50°54'20,28"	15°39'2,36"	0,06	0,06	Zgodne - wartość zmierzona poniżej dolnej granicy zakresu pomiarowego
6	< 0,8	±	0,2	0,3 - 2,0	1,50	1,6	0,004	GKP 90	50°54'20,19"	15°39'9,95"	0,06	0,06	Zgodne - wartość zmierzona poniżej dolnej granicy zakresu pomiarowego
7	< 0,8	±	0,2	0,3 - 2,0	1,50	1,6	0,004	GKP 10	50°54'21,71"	15°38'44,91"	0,06	0,06	Zgodne - wartość zmierzona poniżej dolnej granicy zakresu pomiarowego
8	< 0,8	±	0,2	0,3 - 2,0	1,50	1,6	0,004	GKP 10	50°54'22,79"	15°38'45,23"	0,06	0,06	Zgodne - wartość zmierzona poniżej dolnej granicy zakresu pomiarowego
9	< 0,8	±	0,2	0,3 - 2,0	1,50	1,6	0,004	GKP Rybnica 83	50°54'22,52"	15°38'43,95"	0,06	0,06	Zgodne - wartość zmierzona poniżej dolnej granicy zakresu pomiarowego
10	1,2	±	0,5	2,0	1,50	2,5	0,007	GKP 300	50°54'21,12"	15°38'42,63"	0,09	0,09	Zgodne
11	1,2	±	0,5	2,0	1,50	2,5	0,007	GKP 300	50°54'22,92"	15°38'37,56"	0,09	0,09	Zgodne
12	< 0,8	±	0,2	0,3 - 2,0	1,50	1,6	0,004	GKP 300	50°54'23,95"	15°38'34,43"	0,06	0,06	Zgodne - wartość zmierzona poniżej dolnej granicy zakresu pomiarowego
13	< 0,8	±	0,2	0,3 - 2,0	1,50	1,6	0,004	GKP Rybnica 86	50°54'25,63"	15°38'34,75"	0,06	0,06	Zgodne - wartość zmierzona poniżej dolnej granicy zakresu pomiarowego
14	< 0,8	±	0,2	0,3 - 2,0	1,50	1,6	0,004	GKP Rybnica 79	50°54'26,67"	15°38'37,51"	0,06	0,06	Zgodne - wartość zmierzona poniżej dolnej granicy zakresu pomiarowego

To sprawozdanie zawiera 10 stron i bez pisemnej zgody Kierownika Sundoor Laboratorium Badawczego, nie może być powielane inaczej jak tylko w całości.

Egzemplarz elektroniczny (.pdf) jest przechowywany w archiwum Sundoor Laboratorium Badawcze

Formularz F- 92	Wydanie : 7	Sprawozdanie Pole-EM OŚ RTV i Telekomunikacja	Obowiązuje od: 31.08.2021r	Strona 7 z 10
-----------------	-------------	--	----------------------------	---------------

7 Omówienie wyników pomiarów

Pomiary zostały wykonane:

1. Na głównych i pomocniczych kierunkach pomiarowych, na kierunkach zbliżonych do azymutów anten oraz w dodatkowych pionach pomiarowych zgodnie z wymaganiami pkt 12, 13 i 19 załącznika do rozporządzenia Ministra Klimatu z dnia 17 lutego 2020 r. (Dz. U. 2020, poz. 258),
2. Na obszarze pomiarowym, dla którego, na podstawie uprzednio wykonanych obliczeń uzyskanych od zleceniodawcy, stwierdzono możliwość występowania pól elektromagnetycznych o poziomach zbliżonych do poziomów dopuszczalnych zgodnie z wymaganiami pkt 5 ppkt 2 oraz pkt 13 ppkt 1 załącznika do rozporządzenia Ministra Klimatu z dnia 17 lutego 2020 r. (Dz. U. 2020, poz. 258).
3. Na terenach przeznaczonych pod zabudowę mieszkaniową oraz w miejscach dostępnych dla ludności.

Wyniki pomiarów uzyskane zostały przy uwzględnieniu poprawek pomiarowych przekazanych przez zleceniodawcę, umożliwiających uwzględnienie maksymalnych parametrów pracy instalacji.

W wyniku zastosowania sposobu sprawdzenia dotrzymania dopuszczalnych poziomów pól elektromagnetycznych w środowisku, zgodnie z pkt. 25 ppkt 1 Rozporządzenia Ministra Klimatu z dnia 17 lutego 2020 r. (Dz. U. 2020, poz. 258), stwierdza się, że w obszarze pomiarowym dla badanej instalacji radiokomunikacyjnej dopuszczalne poziomy pól elektromagnetycznych w środowisku należy uznać za dotrzymane.

8 Spis załączników

Numer	Nazwa	Strona
8.1	RYSUNKI	10